

La Trémontagne - 84 red

Haut-Jura Grandvaux

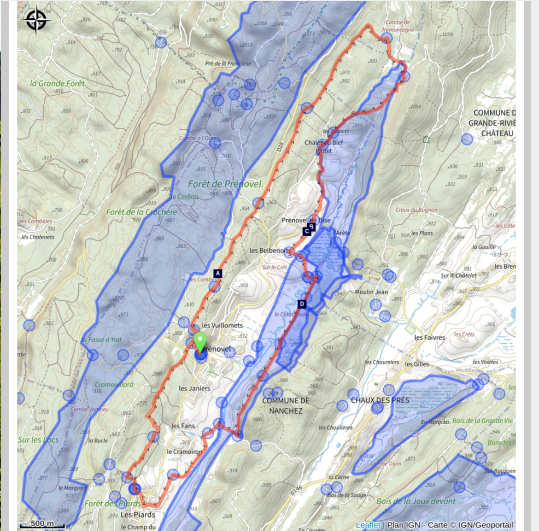

Combe du Nanchez (Jura Tourisme)



Discovery by mountain bike of the territory of Nanchez by traversing the forest and the various valleys of Prénovel and the Piards. Beautiful ride of an accessible technical level, which will take you off the road to practice real mountain biking!

We have reserved for you all the elements of a successful mountain bike outing: forests, open valleys, open pastures, but also technical trails, rolling paths and a naturalist break.

Useful information

Practice : MTB eMTB

Duration : 2 h

Length : 15.8 km

Trek ascent : 283 m

Difficulty : Difficult

Type : Circular

Themes : Fauna – Flora, Forest, Landscapes

Trek

Departure : Facing the holiday resort Le Duchet, Prénovel

Arrival : Facing the holiday resort Le Duchet, Prénovel

Markings :  Red MTB

From the parking lot of the Prénovel annex town hall, go up about twenty meters to reach the **PRÉNOVEL** panel at the starting point of the hikes.

Reach **Les Rochats** (mountain bike markings n° 84 red) by a grassy path then take the forest road on the right to quickly reach the **Vie des Geais**.

Climb the path to the right which crosses the grassy valley passing through the Auges Vuillomets.

Arrived at the end of **LA VIE DES TOURS**, cross the road of the Col de La Joux to take the grassy path of the combes de bise which will lead you, after 2 good climbs, to the crossroads of La Corne aux Boeufs.

Turn right to take the Trémontagne forest path and continue for 2 km before turning right to take the white Crotchule path towards **COMBE DE TREMONTAGNE**.

From the right, take the old La Trémontagne ski slope, which will take you through a wide open wetland before passing under the high voltage line and, below the Bois de la Joux behind, down to the Chalet du bief Plotet.

Turn left on the white path to reach **PRENOVEL DE BISE**.

Carefully cross the road at the level of the fountain, to reach **La Passerelle** through the coomb, which you cross to reach The crossroads of the bays and take the path on your right overlooking **LA TOURBIERE**.

You can leave your bike to explore this landscaped platform on foot, allowing you to immerse yourself in the world of the Regional Nature Reserve of the Peatland of the Nanchez reach.

Continue on **Le Cotat Bossu**, until reaching **L'Arête**, passing **Sous Duchet**.

Arrived on the Faicle road, turn right for 200m then join, after the **Pont de l'Arête**, the **Cramoiron**.

Turn left before the water reservoir and then reach the Chapelle des Piards via fields and agricultural paths.

Cross the hamlet to go up to the old hotel restaurant des Rouliers, at the top of the **PIARDS**.

On the right, a path leads you, after **Les Huit Fourches**, to **La Brire**: another effort to get there!

Continue on your way before carefully crossing the RD308 then joining **PRENOVEL** via **Les Rochats**.

On your path...

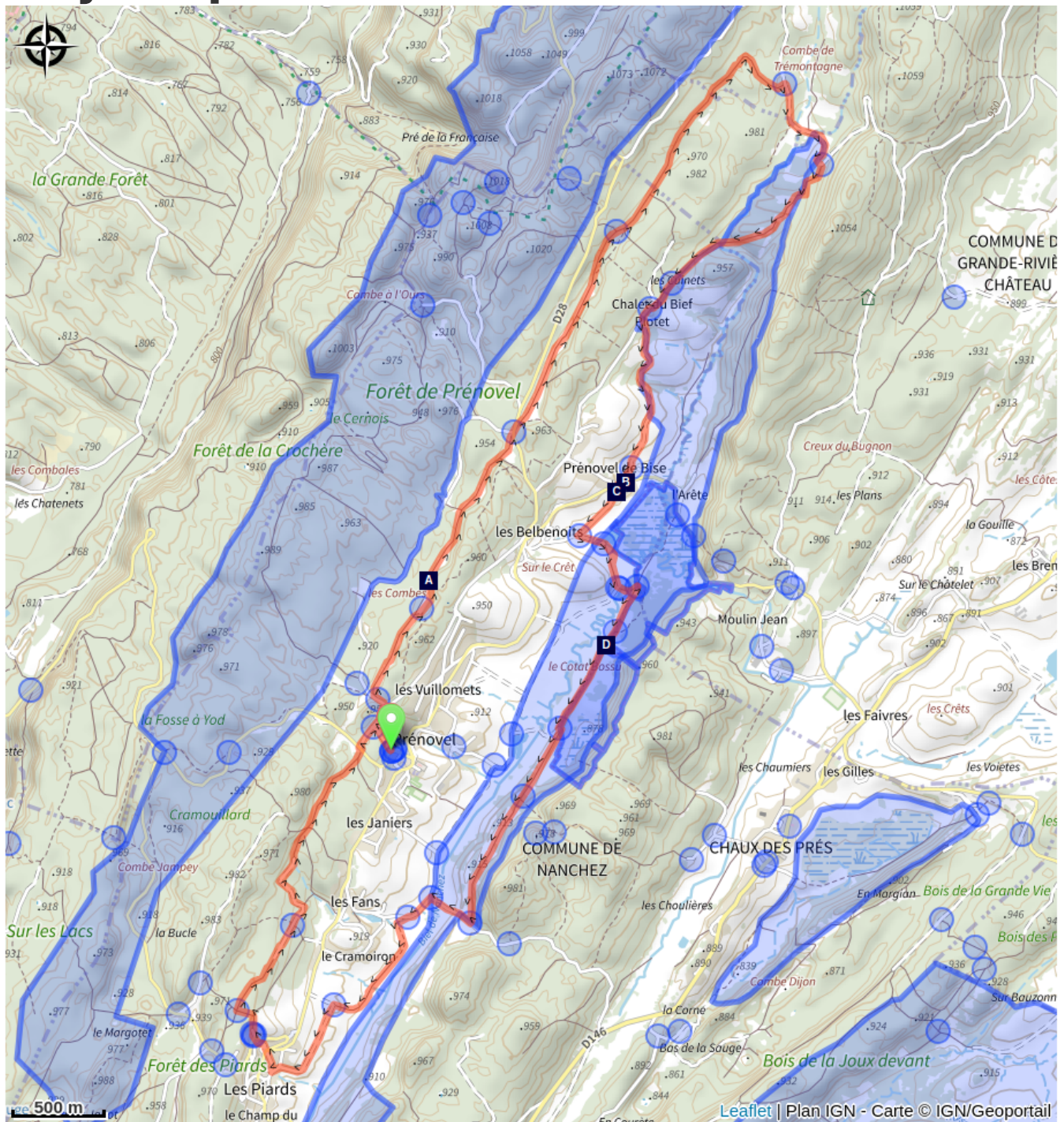

Wood and peat (A)
Wood-turning workshops (C)

The crown of the low walls (B)
The Nanchez peat bog (D)

All useful information

Environmental sensitive areas

Au cours de votre itinéraire, vous allez traverser des zones sensibles en rapport avec la présence d'une espèce ou d'un environnement spécifique. Dans ces zones, un comportement approprié permet de contribuer à leurs préservations. Pour plus d'information, des fiches sont disponibles pour chaque zone.

Site RAMSAR Tourbières et lacs de la Montagne jurassienne

Sensitivity period: January, February, March, April, May, June, July, August, September, October, November, Decembre

Contact: Parc naturel régional du Haut-Jura
29 Le Village
39310 Lajoux
03 84 34 12 30
www.parc-haut-jura.fr/

Le site s'étend entre les villes de Pontarlier et Saint-Claude, dans le massif du Jura. Dénommé « Bassin du Dugeon » lorsqu'il fut inscrit en 2003, le site a été agrandi en 2021 pour passer de moins de 6000 hectares à plus de 12 000 ha. Il comprend maintenant de vastes tourbières emblématiques telles que celles du bassin du Dugeon, les vallées du haut Doubs et de l'Orbe et la vallée de Chapelle-des-Bois et Bellefontaine. Ses 18 lacs et 2000 ha de tourbières représentent environ 40 % de toute la zone tourbeuse du massif du Jura. Le substrat calcaire favorise la juxtaposition de tourbières alcalines et acides, ce qui, dans ces dimensions, est unique en France. Le site offre de nombreux habitats importants pour une diversité d'espèces protégées au niveau national ou international, des plantes et champignons aux libellules, papillons, poissons, oiseaux, amphibiens et reptiles. Les deux tiers de la population nationale de bécassines des marais (*Gallinago gallinago*) y nichent et le site est aussi une frayère importante pour le grand brochet (*Esox lucius*), le lavaret (*Coregonus lavaretus*), la truite lacustre (*Salmo trutta*) et l'écrevisse à pattes blanches (*Austropotamobius pallipes*). Les habitats tourbeux ont été, autrefois, profondément modifiés par l'exploitation de la tourbe, le développement forestier et les activités agricoles mais des mesures de restauration des tourbières ont été appliquées avec succès. Cependant, le site est encore très sensible aux sécheresses et à la pollution provenant des terres agricoles environnantes.

RNR des tourbières du Bief du Nanchez

Sensitivity period: January, February, March, April, May, June, July, August, September, October, November, Decembre

Contact: Conservateur : Laurane Palanchon l.palanchon@parc-haut-jura.fr Parc Naturel Régional du Haut-Jura
29 le village
39310 LAJOUX
03 84 34 12 30

La Réserve naturelle régionale des Tourbières du Bief du Nanchez représente 49 hectares et toute une mosaïque paysagère (milieux prairiaux, forestiers et tourbeux). Situé au fond de la Combe du Nanchez, le complexe tourbeux est traversé par les

cours d'eau du Nanchez et de Trémontagne. Inscrit au site Ramsar « Tourbières et lac de la montagne jurassienne », il constitue un ensemble caractéristique des tourbières du Haut-Jura.

- > L'accès, la circulation et le stationnement des véhicules et engins, motorisés ou non motorisés, sont interdits sur le territoire de la Réserve Naturelle,
- > Les chiens et animaux domestiques doivent être tenus en laisse à l'intérieur de la Réserve Naturelle. La circulation et le stationnement des chiens et animaux domestiques sont strictement interdits en dehors des sentiers balisés et voies réservées à cet effet,
- > Sur l'ensemble de la Réserve Naturelle, le bivouac, le campement sous tente, dans un véhicule ou sous tout autre abri est interdit,
- > Sur l'ensemble de la Réserve Naturelle, toute cueillette est interdite,
- > La pratique des activités sportives ou de loisirs est interdite en dehors des itinéraires autorisés à la circulation et au stationnement des personnes.
- > Les manifestations sportives ou de loisirs sont interdites sur l'ensemble du territoire de la Réserve Naturelle. Toutefois, des dérogations peuvent être accordées par le (la) Président(e) du Conseil régional après avis du Comité Consultatif et du Conseil Scientifique Régional du Patrimoine Naturel.

Altimetric profile

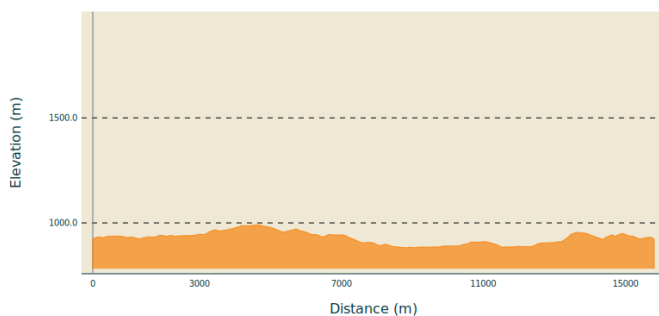

Min elevation 882 m
Max elevation 991 m

Access

In Nanchez, reach the church of Prénovel then park near the "Maison de Prénovel", holiday village "Le Duchet". The start of the routes is opposite.

Advised parking

Mairie annexe de Prénovel, Nanchez

i Information desks

Tourist information centre - Haut-Jura
Grandvaux
7 place Simone Veil, 39150 Saint-
Laurent-en-Grandvaux
Tel : +33 (0)3 84 60 15 25
[http://www.haut-jura-grandvaux.com/
fr/](http://www.haut-jura-grandvaux.com/fr/)



On your path...



Wood and peat (A)

Whilst the forest has always been exploited in the region, fluctuations in the economic and social situation throughout history have shaped the landscape, alternating between thick forests and vast cultivated expanses.

As from the 17th century and up until the 20th century, an increase in forest exploitation (with wood serving as fuel for economic activities such as blacksmiths) led peasants to use peat as fuel for their domestic use.

Attribution : F. Jeanparis

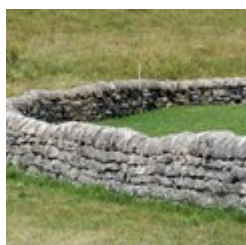

The crown of the low walls (B)

The capping on the low dry-stone walls, or crown, maintains and stabilises the sides (visible parts) of the wall. Without it, the stones, and particularly those at the top, would end up falling. Here, you can observe a technique in which large and relatively flat stones, called lauzes, are laid vertically and often stabilised by spacers in between.

Attribution : F. Jeanparis



Wood-turning workshops (C)

More than a place of work or a rudimentary shelter for craftsmen, for those who occupied it, the workshop is a setting that is both intimate and public.

Between the tools used, on the worktops where sawdust is pushed away with the palm of a hand, is where craftsmen build their know-how, by the light shed by the large dusty windows.

Attribution : F. Jeanparis



The Nanchez peat bog (D)

Peat bogs are characterised by a surface that is constantly water-logged, where peat forms and accumulates: it is a type of bedding made-up of dead vegetation which has badly decomposed due to the absence of oxygen. Life conditions are demanding in these environments and this means that the species that live here must adapt to the omnipresence of water, to a relatively cold climate and to the chemical composition of the soil.

Attribution :