

Terre Valserine

Terre Valserine

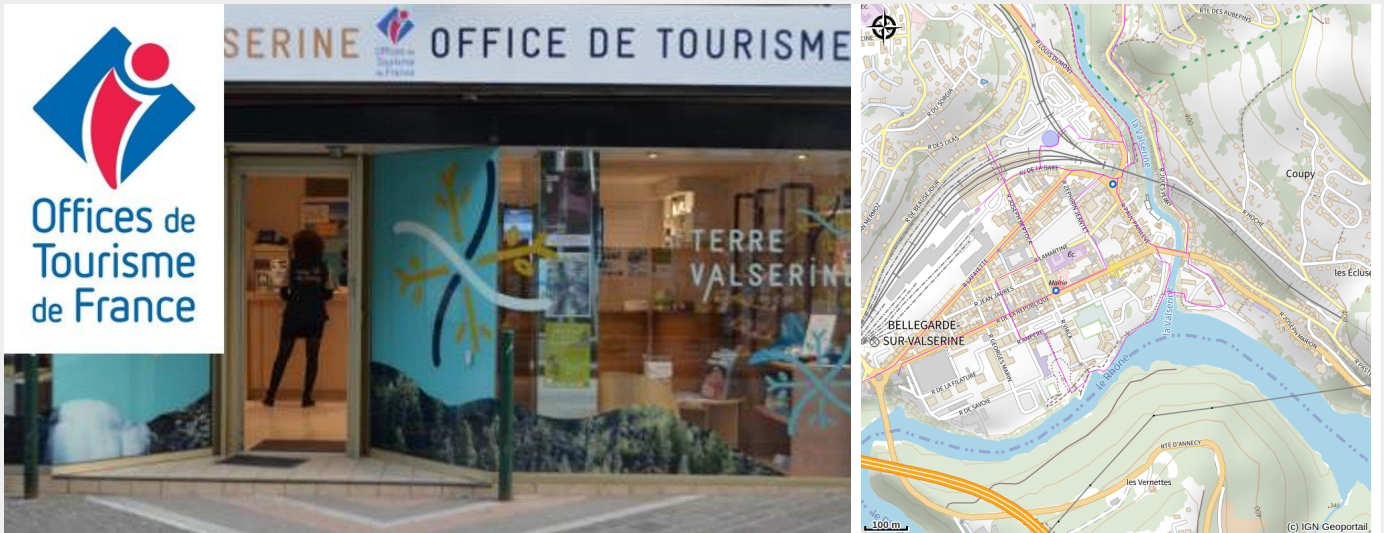

Crédit photo : Office de tourisme Terre Valserine (OT Terre Valserine)

Au confluent du Rhône et de la Valserine, du plateau de Retord à la Haute-Chaîne du Jura, Terre Valserine vous offre une variété de paysages exceptionnels, au centre d'une zone d'attractions touristiques incontestées.

Infos pratiques

Categorie : Services

Type : Office du tourisme

Situation géographique



Toutes les infos pratiques

Informations pratiques

Services :

- Animaux acceptés
- Vente de cartes de pêche
- Accès Internet Wifi
- Borne d'informations extérieure

Horaires :

> Du 01/07 au 31/08 :

Du lundi au samedi : 9h00 - 12h30 et 14h30 - 19h00

Dimanche : 9h00 - 13h00

Jours fériés, soit 14 juillet et 15 août : 9h00 - 13h00.

> Du 01/09 au 30/09 :

Du lundi au samedi : 9h00 - 12h30 et 14h30 - 17h00.

> Du 01/10 au 31/03 :

Fermetures exceptionnelles les 1er et 11 novembre.

Du lundi au mardi : 10h00 - 12h30

Du mercredi au vendredi : 10h00 - 12h30 et 14h00 - 17h00

> Pendant les vacances de Noël et d'hiver :

Du lundi au samedi : 9h00 - 12h30 et 14h30 - 17h00

> 24 et 31 décembre : fermé l'après-midi / 26 décembre et 2 janvier : fermé la journée.

> Du 01/04 au 30/06 :

Du lundi au samedi : 9h00 - 12h30 et 14h30 - 18h00

Jours fériés soit : 8 mai, lundi de Pentecôte, jeudi de l'Ascension: 9h00 - 13h00.

Contact

13 rue de la République
01200 Bellegarde-sur-Valserine

Tél. 04 50 48 48 68

info@terrevalserine.fr

<http://www.terrevalserine.fr>