

Office de Tourisme Pays de Gex-Monts Jura, Bureau d'information touristique du Col de la Faucille

Pays de Gex

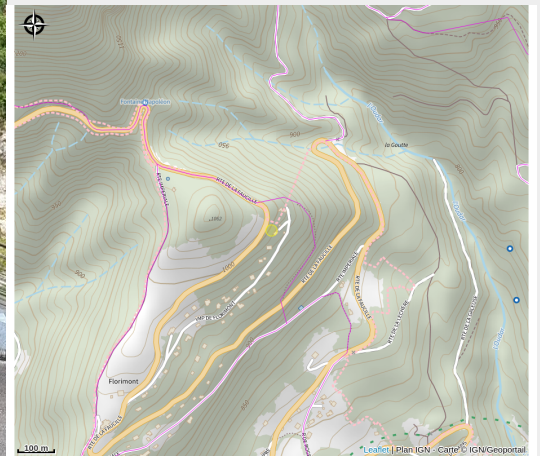

Crédit : Bureau d'information touristique du Col de la Faucille (Stéphanie Thomas)



L'Office de Tourisme Pays de Gex-Monts Jura est votre passeport indispensable pour une expérience inoubliable dans notre destination.

Infos pratiques

Catégorie : Valeurs Parc

Type : Hébergements et restaurants

Description

Que vous cherchiez un hébergement, un restaurant, des activités, des itinéraires de randonnées, les conseillères en séjour sauront vous orienter en fonction de vos envies et de vos centres d'intérêt.

Situation géographique

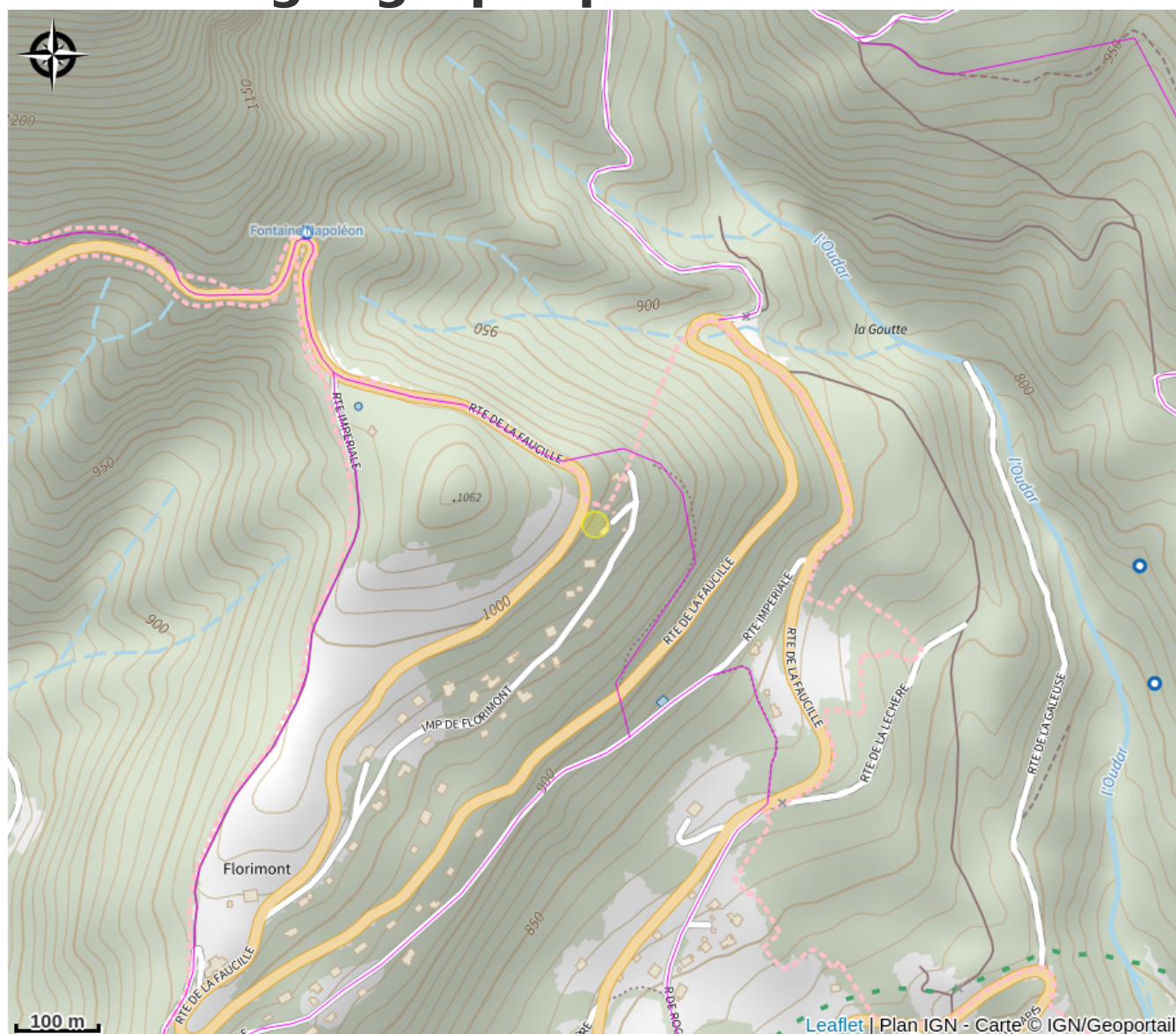

Toutes les informations pratiques

Informations pratiques

Ouverture:

Du 08/05 au 10/05/2026 de 10h à 13h et de 14h à 18h.

Du 14/05 au 17/05/2026 de 10h à 13h et de 14h à 18h.

Du 22/05 au 25/05/2026 de 10h à 13h et de 14h à 18h.

Du 04/07 au 30/08/2026 tous les jours de 10h à 13h et de 14h à 18h.

Services:

Boutique, Dispose d'un service réceptif, Dispose d'une centrale de réservation, Dispose d'une centrale de disponibilités

Fiche mise à jour par Office de Tourisme du Pays de Gex le 08/04/2026

Contact

Coeur de station

01170 Gex

Tél. 04 50 28 09 16

contact@paysdegex-tourisme.com

<https://www.paysdegex-montsjura.com>